



# **PLAN DE EMERGENCIA Y RECONSTRUCCION**

## **BALANCE**

**Junio 2008**



# EL SISMO

**15 Ago 07  
18:41 Hrs.**

**7.0 Richter (ML)**  
60 Km  
18:41 Hrs

**Epicentro:** 60 Km. Oeste Pisco.  
**Profundidad:** 40 Km. (Foco Sísmico)  
**Magnitud:** 7.0 Richter (ML)  
7.9 Magnitud Momento (Mw)  
**Intensidad:** Variable según distancia





## EVALUACIÓN DE DAÑOS - SISMO 15.AGO.07

UBICACIÓN	PERSONAS				VIVIENDAS		
	DAMNIFICADA	APECTADA	HERIDOS (**)	FALLECIDOS (*)	DESTRUIDAS	INHABITABLES	APECTADAS
<b>REGIÓN ICA</b>	<b>363,841</b>	<b>167,309</b>	<b>1,133</b>	<b>686</b>	<b>43,388</b>	<b>36,619</b>	<b>31,966</b>
PROV. CHINCHA (****)	147,620	44,016	266	114	17,611	14,349	9,343
PROV. ICA (***)	166,060	60,601	173	89	14,032	21,170	12,787
PROV. PISCO (***)	69,971	60,622	701	388	11,707		9,660
PROV. PALPA (***)	690	1,430			138		286
PROV. NAZCA (***)			3				
<b>REGIÓN LIMA</b>	<b>69,483</b>	<b>40,371</b>	<b>166</b>	<b>10</b>	<b>4,246</b>	<b>8,298</b>	<b>9,183</b>
PROV. CAÑETE	47,627	27,801	20	10	3,304	6,813	6,678
PROV. HUAROCHIRI	70	2,006			9		394
PROV. LIMA	636	176	128		167		33
PROV. YAUYOS	11,076	9,986	2		730	1,486	1,997
PROV. CALLAO	176	406	6		36		81
<b>REGIÓN HUANCAVELICA</b>	<b>10,810</b>	<b>20,870</b>	<b>4</b>		<b>479</b>	<b>1,683</b>	<b>4,174</b>
PROV. CASTROVIRREYNA	7,060	10,320			367	1,066	2,064
PROV. HUANCAVELICA	470	366	4		8	86	73
PROV. HUAYTARA	3,280	10,186			114	642	2,037
<b>REGIÓN AYACUCHO</b>	<b>460</b>	<b>2,460</b>			<b>92</b>		<b>490</b>
PROV. CANGALLO	330	460			66		90
PROV. HUAMANGA	100	260			20		60
PROV. HUANTA		60					10
PROV. LA MAR		6					1
PROV. LUCANAS		1,120					224
PROV. PARINACOCCHA		626					106
PROV. PAUCAR SARASARA	30	60			6		10
<b>REGIÓN JUNIN</b>	<b>20</b>				<b>4</b>		
PROV. HUANCAYO	20				4		
<b>TOTAL</b>	<b>434,614</b>	<b>221,060</b>	<b>1,292</b>	<b>596</b>	<b>48,208</b>	<b>45,500</b>	<b>45,813</b>

Fuente: (\*) DIRECTIVA Nº 010-2007-INDECI/6.0 que norma el otorgamiento de "SUBVENCIÓN POR SEPELIO"(Personas fallecidas)

(\*\*) 876 heridos empadronados por INDECI en los Hospitales de Lima que recibieron subvención por manutención.

(\*\*\*) Comité Regional de Defensa Civil-Ica (COER) en proceso de verificación

(\*\*\*\*) Comité Provincial de Defensa Civil (COEP)

# Evolución Acciones Emergencia

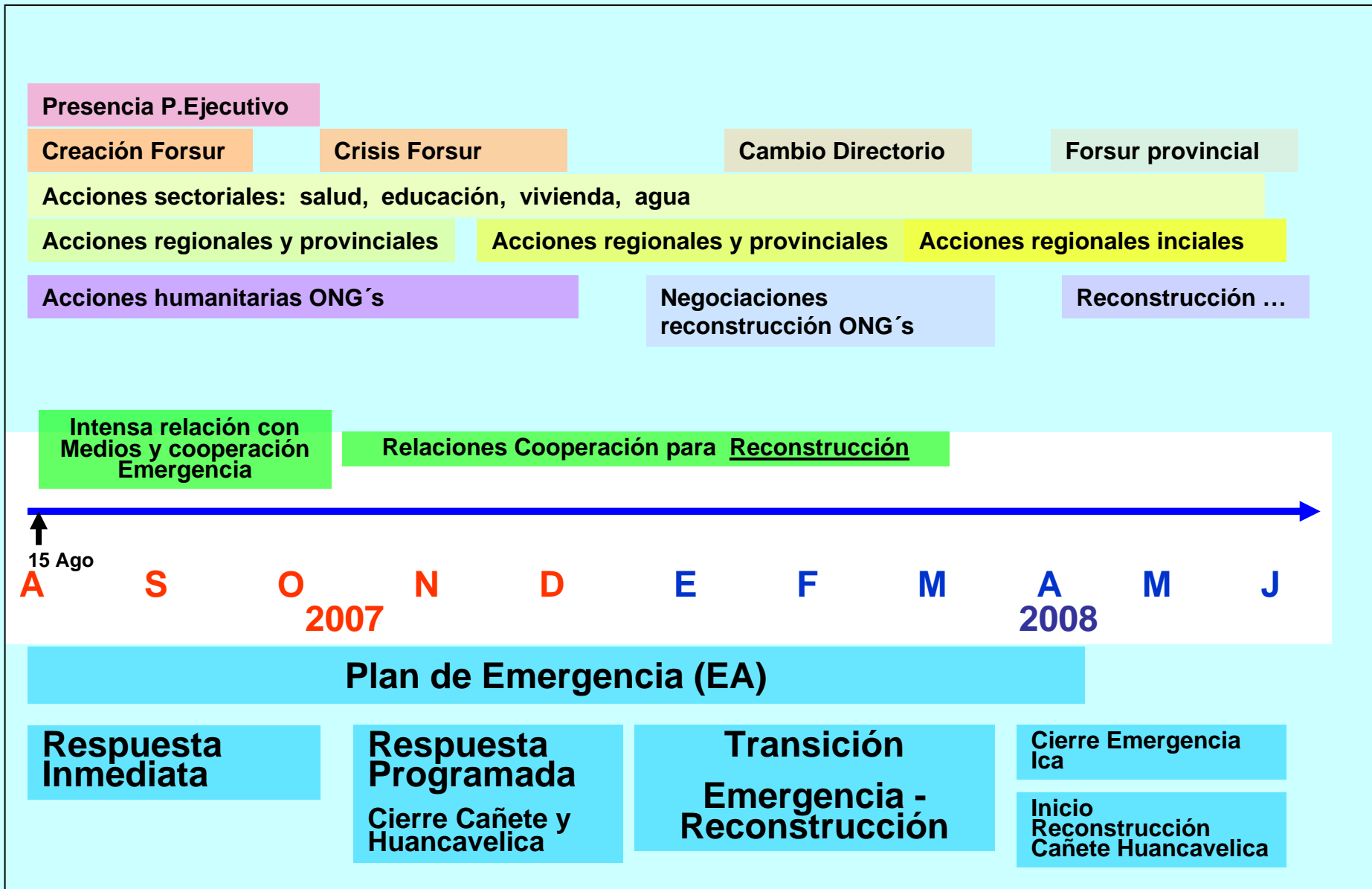

# Etapas y Tipo de Gestión CARITAS 2008

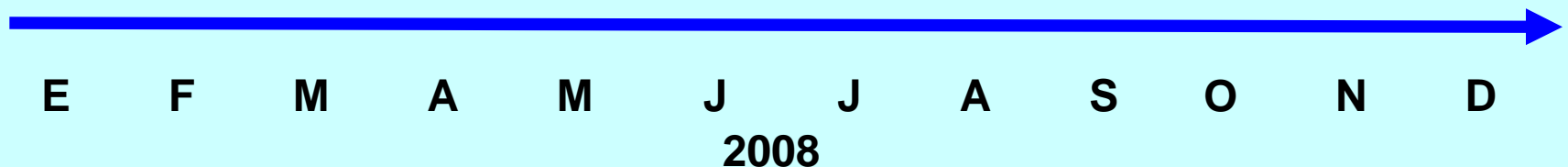
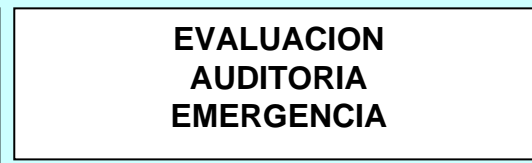
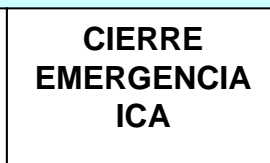
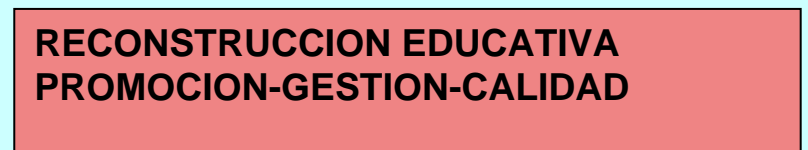
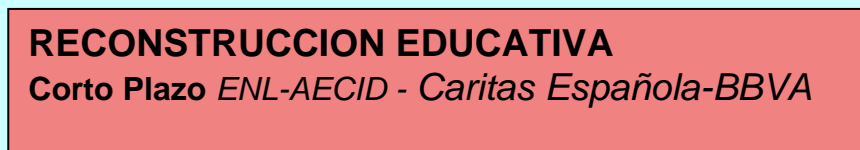
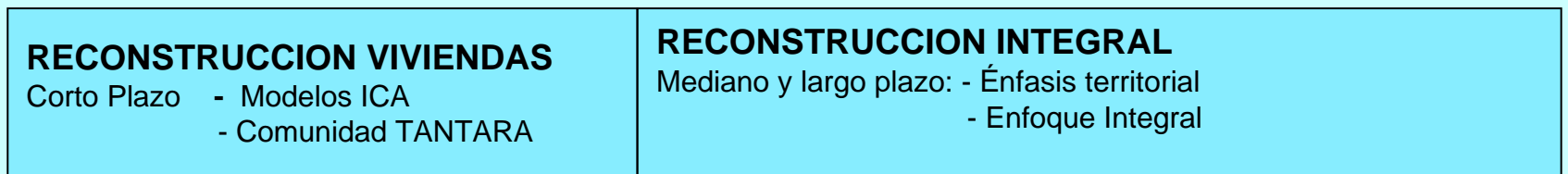
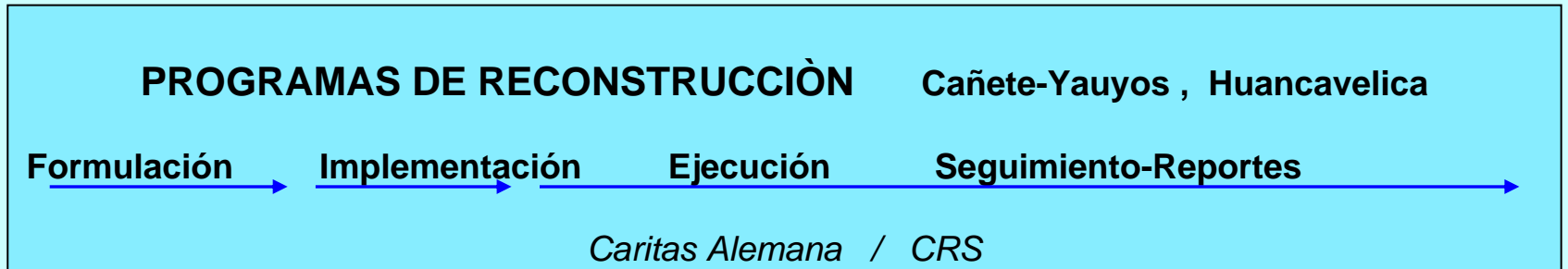





# RESPUESTA EMERGENCIA

## Balance



# Enfoque Plan de Emergencia

- Dignidad de la Persona
- Derechos a recuperación inmediata a medios de vida
- Subsidiaridad
- Participación comunal
- Promoción de redes

# Población atendida

Región-Diócesis	Provincias	No. familias
Diócesis de Ica Región Ica	Chincha	16,440
	Pisco	6,727
	Ica	28,500
Diócesis de Cañete-Yauyos Región Lima	Cañete y Yauyos	1,000
Diócesis de Huancavelica Región Huancavelica	Castrovirreyna	561
	<i>Huaytará</i>	1,784
Diócesis de Lurín	Lsrín	270
<b>Total</b>		<b>55,282</b>

# LOGROS

## 1. FORTALECIMIENTO DE CAPACIDADES

- Apoyo a organización de 154 ollas comunes.
- Apoyo para el fortalecimiento de la MCLCP, nivel nacional y provincial.
- Coordinación y articulación con tres gobiernos regionales, gobiernos locales y Ongs.
- Fortalecimiento de 3 Cáritas Diocesanas.
- Fortalecimiento de aproximadamente 60 Parroquias.
- Coordinación y articulación con instituciones de Iglesia (p.e. convenio Depasa).

# LOGROS

## 2. AYUDA ALIMENTARIA

- 1,855 TM de alimentos distribuidos: aproximadamente 62,458 raciones familiares mensuales.
- Equipamiento de 154 ollas comunes.
- Organización y apoyo a 78 comedores infantiles: 3,913 niños atendidos con aprox. 312,000 raciones (4 meses).

# LOGROS

## 3. CARPAS, ALBERGUES, LETRINAS

- 1,133 carpas y 1,864 albergues temporales (954 de plástico, 910 de estera, OSB y madera.
- 80.54 TM de herramientas entregadas.
- 71,670 m<sup>3</sup> de escombros removidos.
- 700 letrinas instaladas y capacitación para su uso.
- 141 TM de artículos de aseo y limpieza entregadas.

# LOGROS

## 4. AGUA SEGURA

- Implementos para purificar y/o conservar el agua: 1,862 bidones con filtro, 2 bladder, 1,670 cilindros para agua, 229 baldes con caño.
- Capacitación en conservación del agua y manejo de agua segura.

# LOGROS

## 5. ATENCIÓN DE SALUD

- 9,544 personas atendidas en 42 campañas de salud.
- 28.51 TM de medicinas e implementos de tópicos distribuidas en campañas y dispensarios.
- Convenio con Depasa para la atención de aprox. 190 casos graves.
- Organización de agentes pastorales para el seguimiento de casos graves de salud.
- 562 TM de ropa, zapatos y frazadas distribuidas.
- Coordinación con sector salud y Defensoría del Pueblo.

# LOGROS

## 6. CONSEJERÍA SICOSOCIAL Y ESPIRITUAL

- Atención psicológica (talleres GAM, talleres de ludoterapia y atención individual) a 934 personas en Ica y Pisco: Convenio con Fund. Richmond.
- 17 locales temporales para uso parroquial y culto.
- Campaña navideña, Payasos sin Fronteras.

# Inversión Emergencia (\$)

agosto 2007- mayo 2008 (\*)

<b>Linea de Acción</b>	<b>Ica</b>	<b>Cañete- Yauyos</b>	<b>Lurin</b>	<b>Huancavelica</b>	<b>Total</b>	<b>%</b>
Reforzamiento	71.294	16.565	248	0	88.106	1,4
Alimentos	1.815.363	244.313	4.591	12.899	2.077.167	32,0
Albergues-Letrinas-Higiene	1.033.649	471.989	0	11.099	1.516.738	23,3
Agua	1.073.518	161.690	30.013	15.897	1.281.118	19,7
Salud	930.007	262.989	2.228	56.847	1.252.071	19,3
Consejería - Animación	248.482	28.909	0	7.950	285.341	4,4
					6.500.540	100,0

No incluye transferencias no liquidadas.

# Red Iglesia-Caritas en Zona de Emergencia

Jurisdicción Diocesana	PROVINCIA AFECTADA	INSTITUCIÓN DE IGLESIA
Obispado de Ica ( Caritas Ica )	Ica	19 Parroquias
	Chincha	7 Parroquias
	Pisco	4 Parroquias
Obispado de Cañete Caritas Cañete-Yauyos	Cañete	6 Parroquias
	Yauyos	1 Parroquia
Obispado de Huancavelica Caritas Huancavelica	Castrovirreyna	1 Parroquia
	Huaytará *	1 Parroquia
3 Diócesis	7 provincias	39 parroquias

\* Acción primeros 3 meses

# Organización Equipo Emergencia

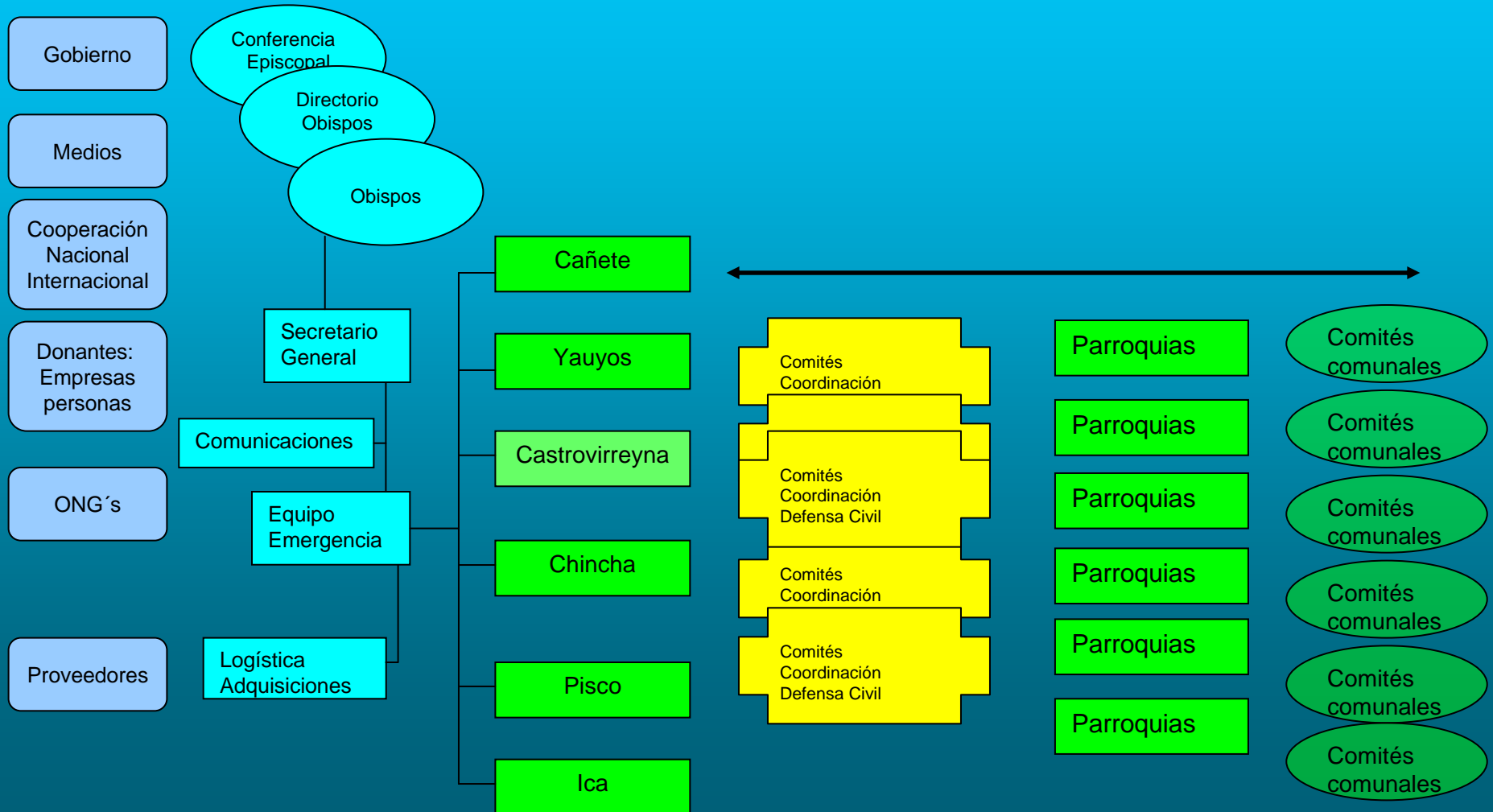

# Sistema Logístico - Respuesta a Emergencia

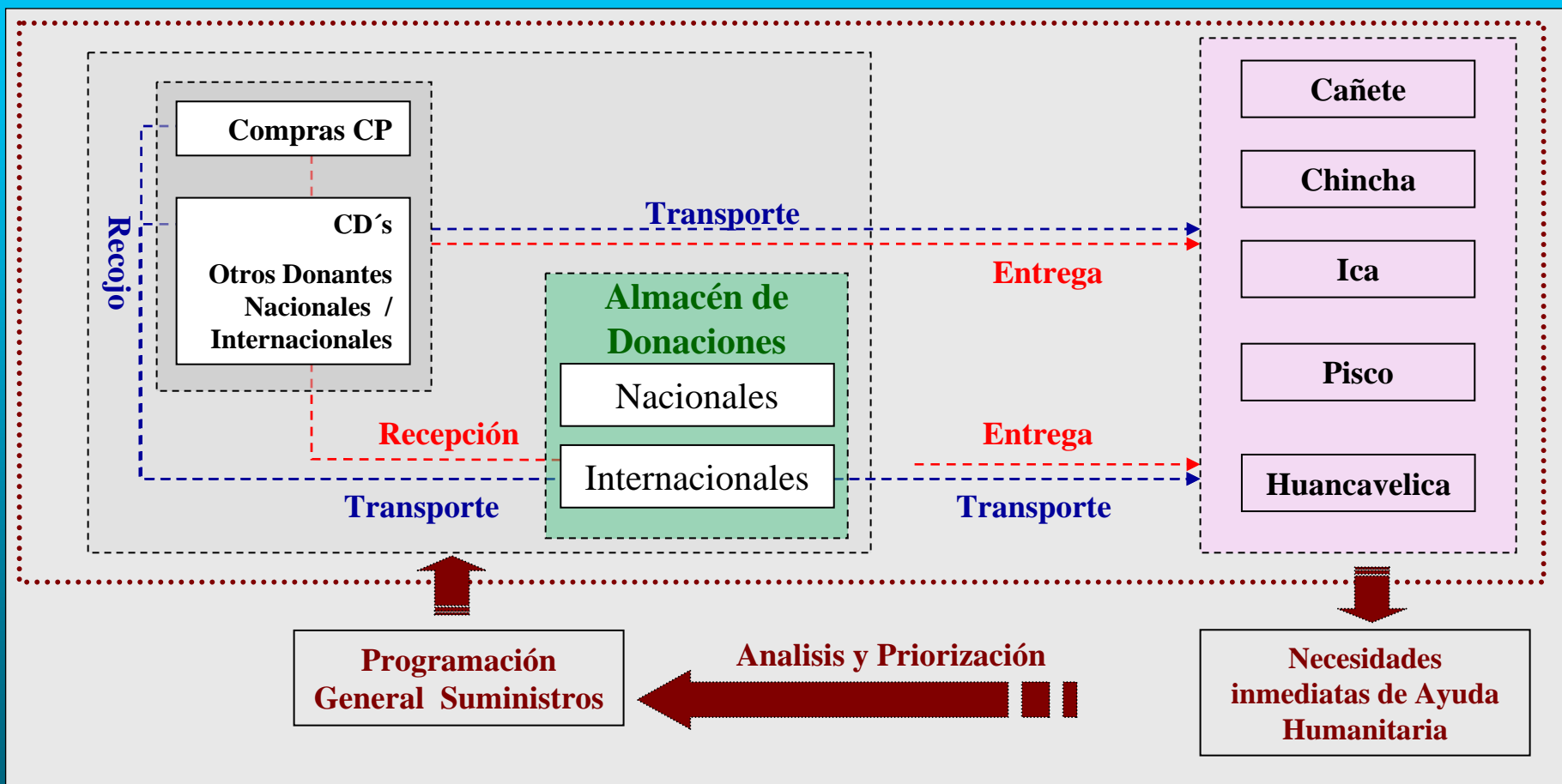



# APOORTE DE CARITAS ESPAÑOLA A LA EMERGENCIA

# Estado de proyectos Caritas Española

	FUENTE	LÍNEA	FUENTE	MONTO euros	ESTADO
1	C ESPAÑOLA	ALIMENTOS, AGUA, SALUD	CAJA CASTILLA LA MANCHA	33,000	INFORMES ENTREGADOS
2		ALIMENTOS, AGUA, SALUD	EBRO - PULEVA	20,000	INFORMES ENTREGADOS
3		ALIMENTOS	CAM	38,462	INFORMES ENTREGADOS
4		ALIMENTOS	AYTO. DE GUADALAJARA	12,293	INFORMES ENTREGADOS
5		ALIMENTOS	AYTO. DE BURGOS	29,323	INFORMES ENTREGADOS
6		ALIMENTOS	DIPUTACIÓN DE LEÓN	29,412	INFORMES ENTREGADOS
7		ALIMENTOS	FONS MALLORQUÍ SOLIDARITAT	19,448	INFORMES ENTREGADOS
8		ALIMENTOS	GOBIERNO BALEAR	66,643	INFORMES ENTREGADOS
9		ALIMENTOS	DIPUTACIÓN DE ARAGÓN	60,180	INFORMES ENTREGADOS
10		ALIMENTOS, AGUA, SALUD	CAJA DE LA INMACULADA	14,706	INFORMES ENTREGADOS
11		ALIMENTOS	AYTO. SESTAO	3,000	INFORMES ENTREGADOS
12		ALIMENTOS	AYTO. MARCHAMELO	5,000	INFORMES ENTREGADOS
13		ALIMENTOS	AYTO. PALMA DE MAYORCA	60,000	INFORMES ENTREGADOS
14		ALIMENTOS	APAREJADORES	3,000	Ejecutado, falta transferencia
15	C GUIPUZKOA	ALIMENTOS, SALUD	DIPUTACION FORAL - C. GUIPUZKOA	150,000	INFORMES ENTREGADOS
16		REMOCION ESCOMBROS	C GUIPUZKOA	55,475	INFORMES ENTREGADOS
17		VIVIENDA TEMPORAL	C GUIPUZKOA	59,698	INFORMES ENTREGADOS
				<b>659,639</b>	



# RECONSTRUCCION EDUCATIVA

**ENL-AECID**

**El Mundo**

**Real Madrid**

**Ayuntamiento de Madrid**

**BBVA**

**BBVA - Banco Continental**

# Daños Educativos Terremoto 15 agosto

Ámbito	No. Escuelas afectadas	No. aulas	No. alumnos	No. docentes
Ica	634	3.731	98.710	6.036
Pisco	284	1.433	38.712	2.351
Chincha	415	2.237	59.265	3.443
<b>Sub-total ICA</b>	<b>1.333</b>	<b>7.401</b>	<b>196.687</b>	<b>11.830</b>
Cañete	489	2.846	63.563	3.800
Yauyos	225	808	9.400	905
<b>Sub-total LIMA</b>	<b>714</b>	<b>3.654</b>	<b>72.963</b>	<b>4.705</b>
Castrovirreyña	206	603	8.831	574
Huaytara	217	588	8.336	540
<b>Sub-total HUANCAVELICA</b>	<b>423</b>	<b>1.191</b>	<b>17.167</b>	<b>1.114</b>
<b>Total Zona Emergencia</b>	<b>2.470</b>	<b>12.246</b>	<b>286.817</b>	<b>17.649</b>

**Fuente: O-Infes MED**

# Enfoque Reconstrucción Educativa

- Mejorar gestión y calidad educativa
  - Mejora docente
  - Mejora gestión institucional
- Equidad para niños y niñas
- Integralidad de programa:
  - Obras y gestión de calidad
  - Recuperación psico-social
- Promoción de comunidad educativa
- Incidencia y concertación

# Metas según componentes (Aecid)

- **Objetivo:**  
Fortalecimiento y mejoramiento de la calidad educativa y de gestión en trece instituciones educativas de la región Ica.
  
- **Componentes:**
  - A. Reconstrucción de infraestructura educativa.**
    - 5 IE reconstruidas: 38 aulas, 4 centros computo, 1 laboratorio, 1 biblioteca, áreas administrativas, servicios higiénicos, 3 tanques y cisternas,
  
  - B. Equipamiento e implementación con mobiliario y otros recursos.**
    - Mobiliario de aulas, centro de computo, biblioteca y áreas administrativas,
    - Computadoras, estabilizadores, líneas de tierra, software educativo.
    - Equipo audiovisual
    - Material educativo 3 niveles: inicial, primaria y secundaria.
  
  - C. Fortalecimiento de capacidades de comunidad educativa: asociaciones, docentes y directivos**
    - Institucionalización proyecto reconstrucción educativa (Red educativa Ica)
    - Línea de base, identificación requerimientos para mejorar gestión educativa
    - Actividades pedagógicas en proceso de reconstrucción.
    - Compromisos y acuerdos de comunidad educativa (autoridades, docentes, padres, alumnos) para mantenimiento, cuidado y buen uso de recursos e infraestructura.
    - Promoción Plan Estratégico Educativo Regional
    - Sensibilización para mejorar planes educativos

# Ejecución presupuestal ENL-Aecid

A. COSTES DIRECTOS		EUROS	Soles gastados
	<b>A.I Infraestructura, construcción y reforma de inmuebles</b>	<b>1,317,946.19</b>	<b>5,500,531.52</b>
A.I.1	Reconstrucción I.E.Carlos Cueto 22299	190,041.18	821,339.25
A.I.2	Reconstrucción I.E.22487 San Martín	321,156.60	1,546,358.02
A.I.3	Reconstrucción I.E.Catalina Buendía Pecho	315,717.13	1,247,665.01
A.I.4	Reconstrucción I.E. 22281	223,956.66	690,940.75
A.I.5	Reconstrucción I.E. Cruz Blanca 22234	267,074.62	1,194,228.50
	<b>A.II Equipos, material y suministro</b>	<b>267,803.75</b>	<b>1,210,689.10</b>
A.II.1.4	Implementación oficina técnica de coordinación	16,928.75	67,715.00
A.II.1.1	Mobiliario escolar aulas	112,750.00	537,895.92
A.II.1.2	Implementación de sala de computo	116,875.00	502,717.45
A.II.1.3	Implementación bibliotecas	8,750.00	31,557.04
A.II.1.5	Material educativo	12,500.00	70,803.69
	<b>A.III Personal Local</b>	<b>14,250.00</b>	<b>227,579.10</b>
A.III.1	Equipo Consultor	6,750.00	90,398.90
A.III.2	Equipo Coordinador	7,500.00	137,180.20
<b>TOTAL COSTES DIRECTOS</b>		<b>1,600,000</b>	<b>6,938,799.73</b>

# Ámbito y Escuelas Participantes

Nº	Provincia	Distrito	Institución Educativa	Nivel*
1	ICA	Ica	IE N° 22299 “Carlos Cueto Fernandini”	P
2		Ica	IE N° 22741 “Tierra Prometida”	P
3		Ica	CEI N° 89 “El Huarango”	I
4		Ica	IE 22487 “San Martín”	P y S
5		San José de los Molinos	IE Catalina Buendía Pecho	S
6		San Juan Bautista	IE N° 22342	P
7		Pachacutec	IE “Nuestra Señora del Rosario”	S
8	PISCO	Tupac Amaru Inca	IE N° 22453 “Francisco Bolognesi”	P
9		Independencia	IE N° 22444 “Los Libertadores”	P y S
10	CHINCHA	Chincha Alta	IE N° 22234 “Cruz Blanca”	P
11		Grocio Prado	IE N° 22281	I - J - P
12		El Carmen	CEI N° 412 “Hoja Redonda”	I
13		Pueblo Nuevo	CEI “Santa Teresita del Niño Jesús”	I-P - S

(\*) I: Inicial; J: Jardín; P: Primaria; S: Secundaria.

# Datos Básicos de las Escuelas participantes

	Provincia	Distrito	Nombre Escuela IE	No. Docentes	No. Alumnos			Total
					Inicial	Primaria	Secund	
1.	Ica	Ica	I.E N° 22299 "Carlos Cueto Fernandini"	30		852		852
2.			N° 22487 "San Martin"	42		545	288	833
3.		S.José los Molinos	"Catalina Buendia Pecho"	24			396	396
	Chincha	Chincha Alta	I.E N° 22234 "Cruz Blanca"	11		202		202
5.		Grocio Prado	I.E N° 22281	7	64	72		136
<b>Sub-total ENL-AECID</b>				<b>114</b>	64	1,671	684	<b>2,419</b>
6.	Ica	Ica	IEP N° 22741 "La Tierra Prometida"	3		62		62
7.			CEI N° 89 "El Huarango"	1	60			60
<b>Sub-total Ayuntamiento Madrid</b>				<b>4</b>	60	62	0	<b>122</b>
8.	Pisco	Tupac Amaru	I.E. N° 22453 Francisco Bolognesi	9		236		236
9.		Independencia	I.E. N° 22444 Los Libertadores	15		135	130	265
10.	Chincha	El Carmen	C.E.I N° 412 - Hoja Redonda	3	129			129
11.		Pueblo Nuevo	C.E.I Santa Teresita del Niño Jesus	18	120	180	40	340
<b>Sub-total BBVA-Banco Continental</b>				<b>45</b>	249	551	170	<b>970</b>
12.	Ica	San Juan Bautista	IE 22342	5		72		72
13.	Ica	Pachacutec	Nta. Sra. Del Rosario	31			548	548
<b>Sub-total Real Madrid y El Mundo</b>				<b>36</b>	0	72	548	620
<b>TOTAL GENERAL</b>				<b>199</b>	<b>373</b>	<b>2,356</b>	<b>1,402</b>	<b>4,131</b>

# Procesos y Acciones

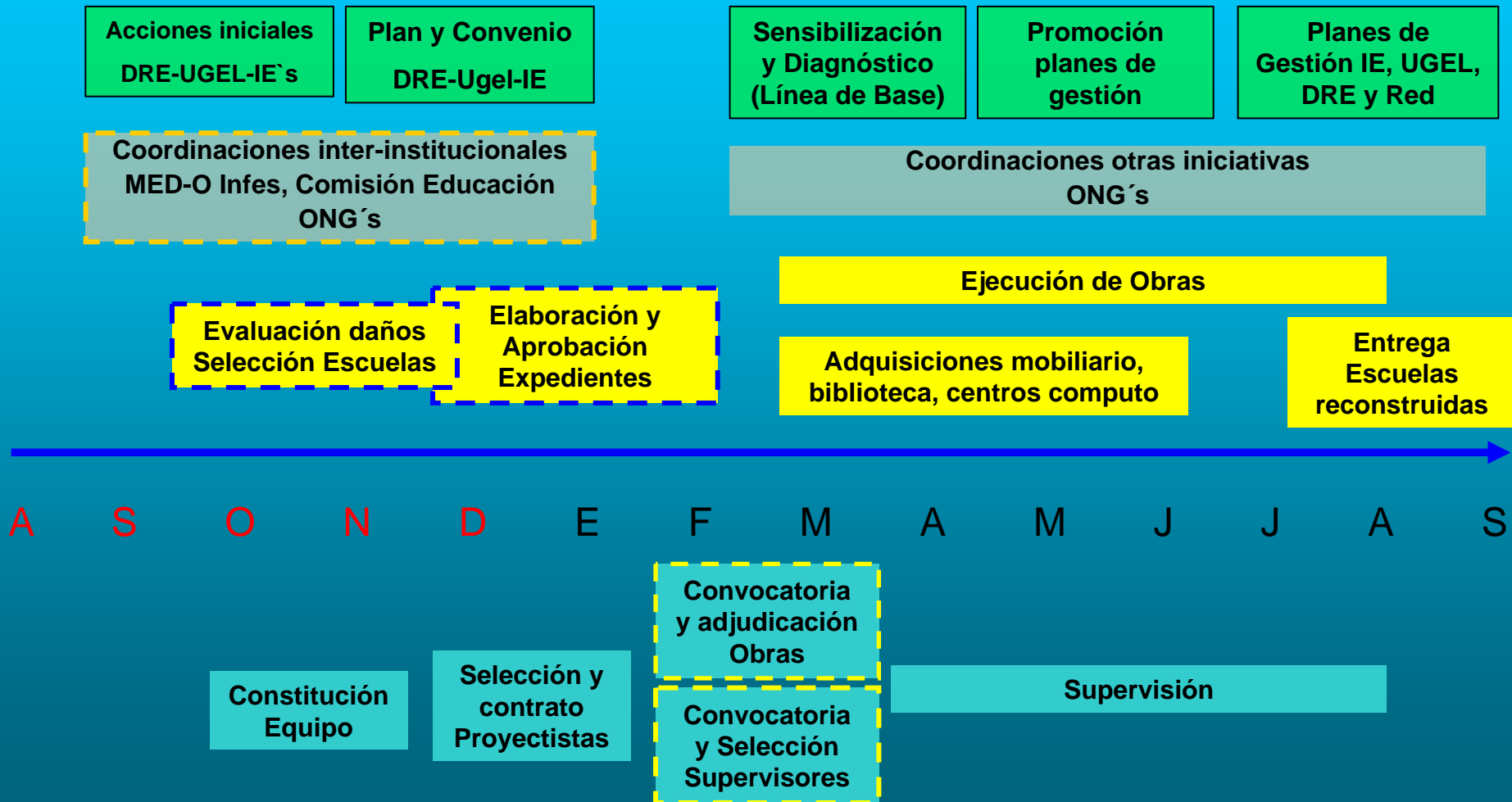

# Organización del Equipo de Reconstrucción Educativa

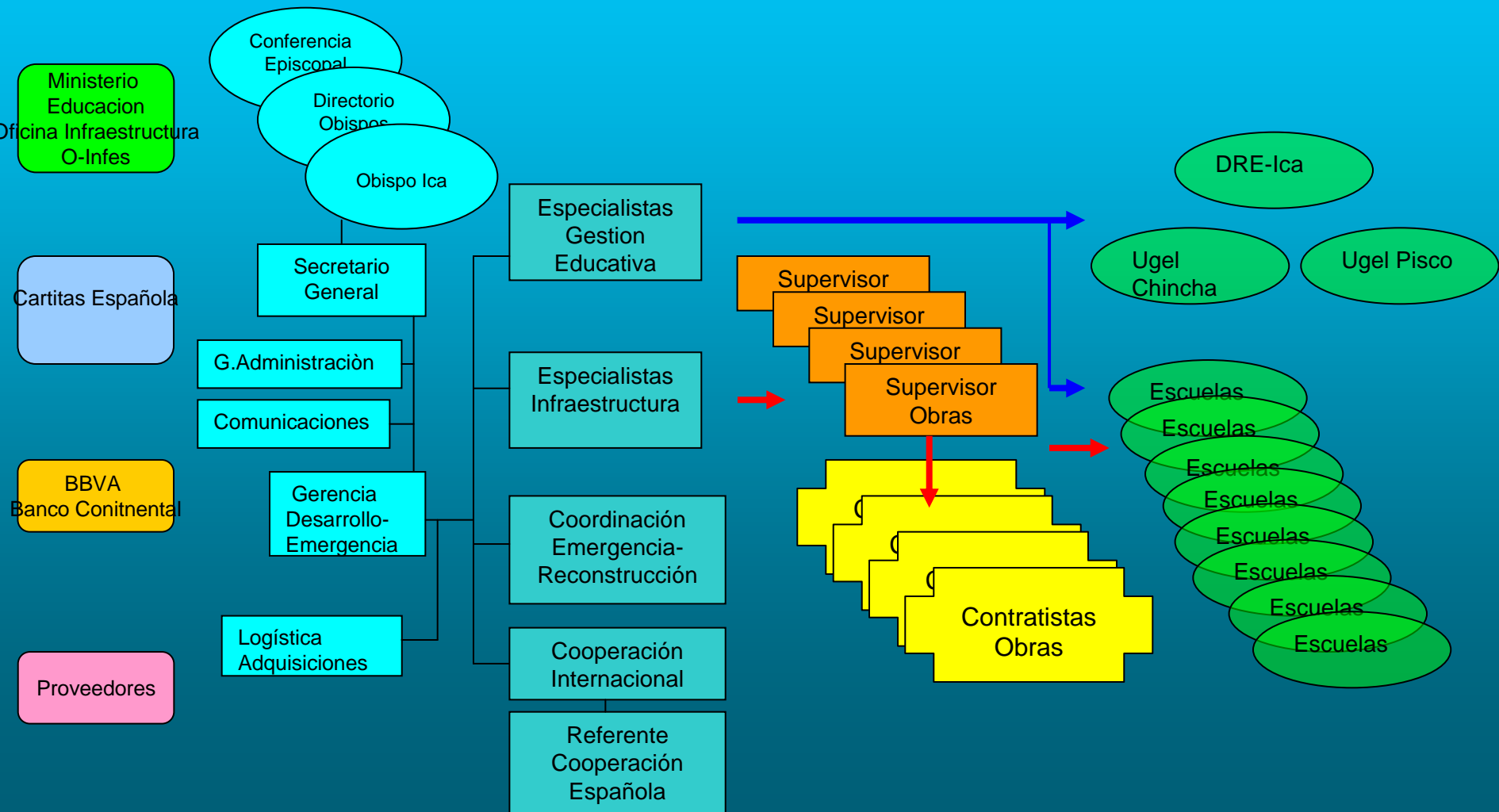

# FLUJOGRAMA DE PROCESOS PROYECTO RECONSTRUCCION EDUCATIVA 2007-8

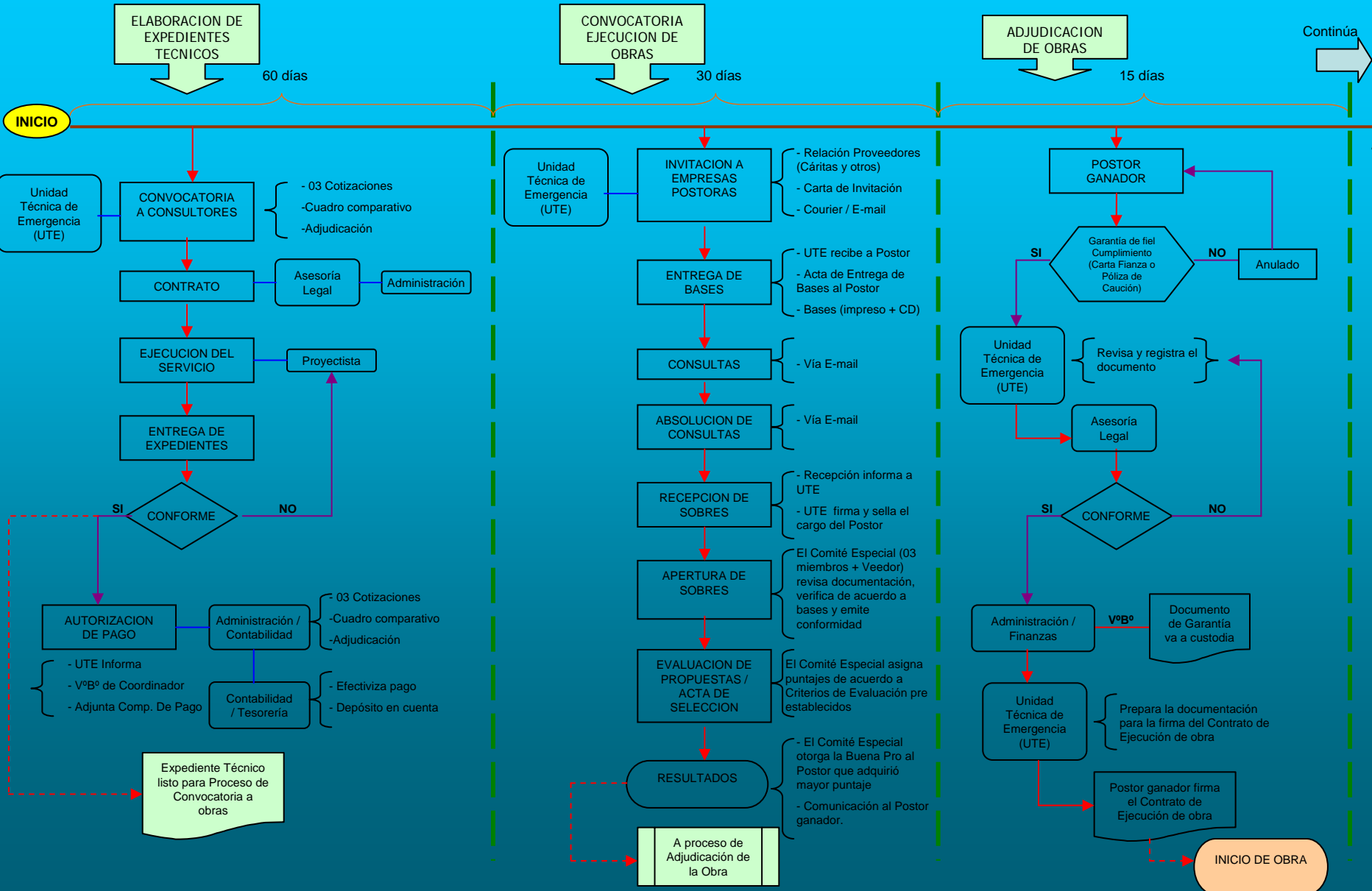

# FLUJOGRAMA DE PROCESOS

## PROYECTO RECONSTRUCCION EDUCATIVA 2007-8

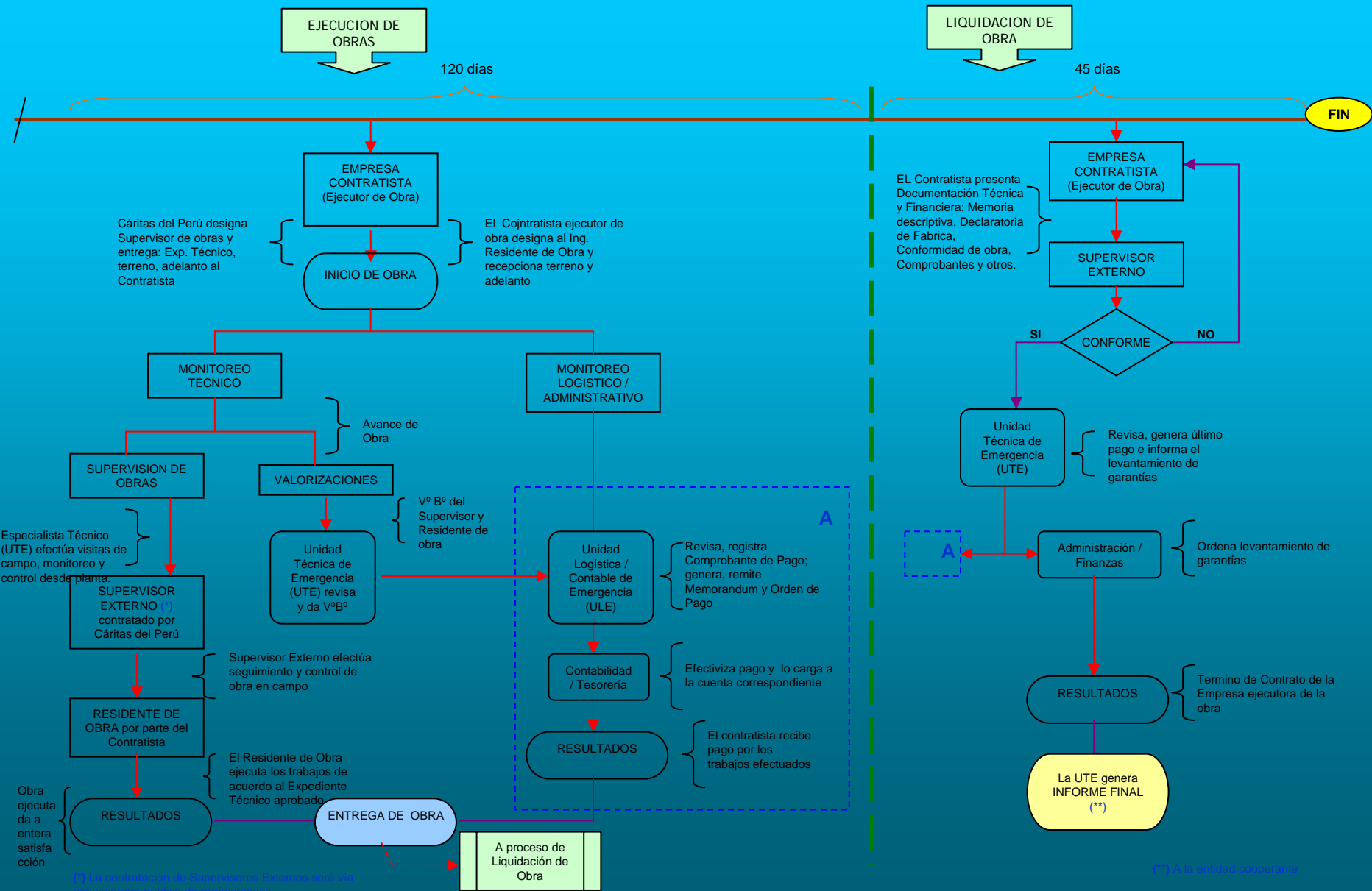

(\*) La contratación de Supervisores Externos será vía convocatoria pública de profesionales

(\*\*) A la entidad contratante

# Situación a Junio

- 5 obras Aecid en ejecución.
- 2 obras Ayuntamiento Madrid, 4 BBVA-Continental y Real Madrid en ejecución.
- 100% Implementos y mobiliarios adquiridos.
- Acuerdos con DRE, IE establecidos.
- Programación de metas e inversión al 100%
- Plan de ejecución y entrega de obras calendarizado entre julio y setiembre.
- Facturas de obras provisionadas al 100%
- Facturas de implementos y mobiliario al 100%



# Programa de Reconstrucción En la Región Ica

# Objetivos

- **FIN**: Asegurar el bienestar y el ejercicio de los derechos de las poblaciones en situación de pobreza y vulnerabilidad que resultaron afectadas por el terremoto del 15 de agosto en Perú.
- **PROPÓSITO**: Contribuir con el proceso de reconstrucción y mejora de las condiciones de vida de las familias afectadas por el terremoto en 3 provincias de la región Ica.

## ***R1. Las familias damnificadas disponen de la posibilidad y capacidades para acceder a viviendas saludables y seguras***

- Construcción de módulos de vivienda
- Centro de Información y asesoría: derechos de propiedad, modelos y técnicas de construcción de viviendas antisísmicas, oportunidades de apoyo.
- Fortalecimiento de capacidades de actores locales.

## ***R2. Las familias damnificadas cuentan con recursos y capacidades necesarias para mejorar su actividad productiva y su inserción en el mercado***

1. Diagnóstico, identificación de potencialidades

2. Líneas de actividad:

- Mejoramiento de las capacidades de gestión de los gobiernos locales y su asociativismo.
- Mejoramiento de las capacidades organizativas, técnicas y gerenciales de los productores para su articulación a cadenas productivas con potencial competitivo
- Apoyo a iniciativas de microempresarios y pobladores económicamente vulnerables, al nivel de cadenas productivas cortas y planes de negocios productivos, de transformación y comercialización
- Formalización de la propiedad de terrenos agrícolas y el manejo y uso adecuado del agua.

### ***R3 Mejora de las medidas de prevención y cuidado de la nutrición y salud de niños menores de tres años y madres***

- Promoción de vivienda y comunidad saludable
- Acceso a servicios de salud del niño y de la mujer
- Mejoramiento de prácticas saludables y de alimentación balanceada.

## ***R4. Mejoramiento del acceso a agua segura***

- Mejoramiento y construcción de sistemas de agua
- Fortalecimiento de capacidades de JAAS
- Promoción de planes y acciones de manejo ambiental

***R5. Organizaciones comunitarias y actores clave fortalecen sus capacidades para el desempeño de sus roles en el proceso de reconstrucción y desarrollo***

- Fortalecimiento de capacidades de gobiernos locales y comunidades para ajuste y/o elaboración de planes y presupuestos de desarrollo con enfoque de gestión y prevención de riesgos.
- Fortalecimiento de la Cáritas Diocesana de Ica.

# Ámbito de intervención: Ica

PROVINCIA	DISTRITO
Chincha	El Carmen
	Grocio Prado
Ica	Ica
	La Tinguiña
	Pueblo Nuevo
	San Juan Bautista
	Santiago
Pisco	Humay
	Independencia

# Cooperación

Provincia	Fuente
Chincha	INDITEX
Ica	Trocaire
Pisco	C Luxemburgo



**PROGRAMA DE  
RECONSTRUCCION EN  
CAÑETE, YAUYOS Y  
HUANCAVELICA**

# Ámbito de intervención: Lima

<b>PROVINCIA</b>	<b>DISTRITO</b>
Cañete	Imperial
	San Luis
	San Vicente
Yauyos	Azángaro
	Chocos
	Huangascar
	Madean
	Viñac

# Ámbito de intervención: Huancavelica

<b>PROVINCIA</b>	<b>DISTRITO</b>
Castrovirreyña	Chupamarca
	Huarmatambo
	San Juan
	Tantará

# Componentes

- Vivienda
- Infraestructura y servicios sociales
- Infraestructura y procesos económico productivos
- Gestión concertada y participativa de la reconstrucción y el desarrollo

# Mecanismos de Cooperación

CARITAS ALEMANA

DESARROLLO Y PAZ

CATHOLIC RELIEF SERVICES

CARITAS PERU

CAM

DOS AÑOS

USD 3.3 MILLONES